

大規模避難訓練



11/13日(金) 津久井消防署の指導の元、火災を想定とした大規模な避難訓練が行われました。入居者をはじめ職員の避難経路の確認や連絡方法の再確認を行うと同時に、消防士による救出の手順なども大変参考になりました。



お知らせ・連絡・予定

1. ご入居者の外出・外泊のお届けは、手続き等の関係で必ず3日前までには事務所にご連絡願います。
2. 2月より、施設にて第2日曜日に地元のボランティアによるアニマルセラピーを推進して行きます。
3. 元旦に地元の増原囃子保存会の皆様による獅子舞が披露されました。(表紙)

日直



音楽隊ボランティア

12/19(土)にボランティアによる音楽隊コンサートが行なわれ、入居者の皆様には大変喜ばれておりました。



みどりの丘トピックス

- ★10月より理学療法士が着任しました。本格的な機能訓練を日々行ないADL向上を目指して行きます。
- ★風邪が流行る季節です。入居者の皆様にはインフルエンザの予防接種を行ないました。
- ★入居者の体調には充分気を付けて各ユニットで管理させて頂いております。ご協力をお願い致します。
- ★施設の横に小さいですが畑を造りました。春には野菜を育てて行きたいと思っております。

編集後記

季節の流れは速く、施設開設より既に3つの季節を過ごし新年を迎えました。施設内では相変わらず平穏で入居者も笑顔で過ごされています。季節ごとの行事も無事に終わり、昨年の経験を生かし今年も職員一同更に頑張りたいと思います。

昨年も様々な出来事がありました。その中で昨年末にマザーテレサがローマ法王より「聖人と認定されたそうです。そのマザーテレサの言葉の一つに、「愛情の反対語は無関心」と言うものがあります。この言葉は介護にも通ずる様に感じます。日々過ぎていく日常の中で、入居者の状態や対応に無関心では、仕事が出来ようが、資格や成績が良かろうが愛情は育たない様な気がします。目の前で笑っている入居者の子供の頃の夢はなんだっただろう。どんな青春を過ごしたんだっただろう。来たのだから。何の仕事をして何に喜びを得て来たのだから。残念だけれど私達は何も知らないのです。

今年は昨年以上に、「愛情」と「関心」を持って入居者と接して行きたいと思っております。

広報委員会

みどりの丘だより

平成 27 年 10 月～12 月
1 月 15 日発行
(第3号)



社会福祉法人 寿栄会 特別養護老人ホーム 相模湖みどりの丘
〒252-0176 神奈川県相模原市緑区寸沢嵐 1019-8
TEL 042-685-1165(代)



元旦祭にて

法人理念

- 1、利用者の自立支援に努める
- 2、利用者本位のサービスを提供する。
- 3、利用者にとって満足度の高いサービスを追求する。

施設長挨拶

新年明けましておめでとうございます。昨年中は本施設に対しましてご理解ご厚情を賜り、職員一同心より感謝申し上げます。さて、介護サービスは人が人に提供するサービスであることから、私達は何よりも人材の質を高める事が最も重要であると考えております。全ての入居者に満足していただけるサービスを提供する為には、サービスの質の高度化及び、均等化を図る必要があります。職員に対しては多くの教育・研修の機会を与え、学んだ知識を現場で実践し、更に実践した事により理論の発展が図れる様な職場環境の整備が必要であると考えております。また、単に知識が豊富なだけではなく、人と共感出来る豊かな人間性を育み、迅速な判断や行動で、少しでも事故を未然に防ぐ事が出来る危機管理能力の向上なども図る必要があります。

ご入居者様に安心して過ごしていただける様、昨年の反省点も含め、本年は前述の質の向上にも取り組み、安心・安全な施設づくりにより一層の熱意を持って取り組みたいと思っております。

本年がご家族様にとっても良い一年となりますよう、心よりお祈り申し上げます。

相模湖みどりの丘 施設長 井草利一



日常の生活風景

ユニット

ユニット

2Fフロア 日常のご様子 塗絵やゲームをして楽しんでいます。



→2Fフロアでは寿司バイキングを開催しました。

3Fフロア 日常のご様子 記念日を大切にしています。

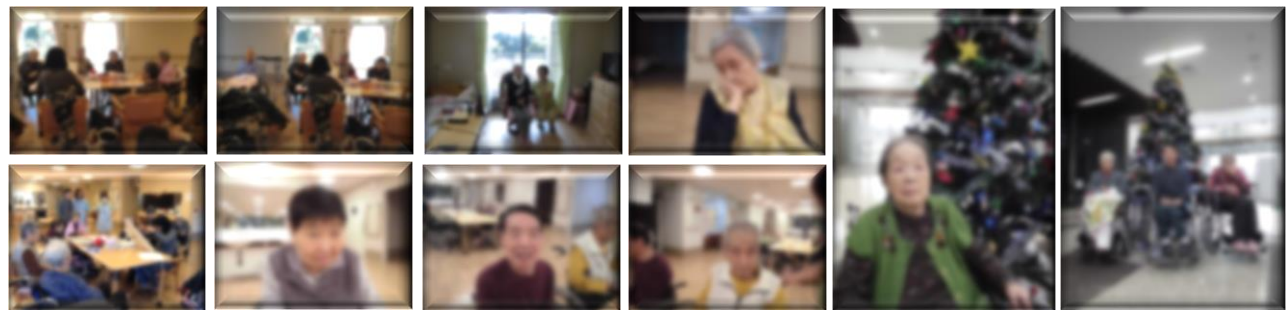

4Fフロア 日常のご様子 散歩やカラオケを楽しんでいます。

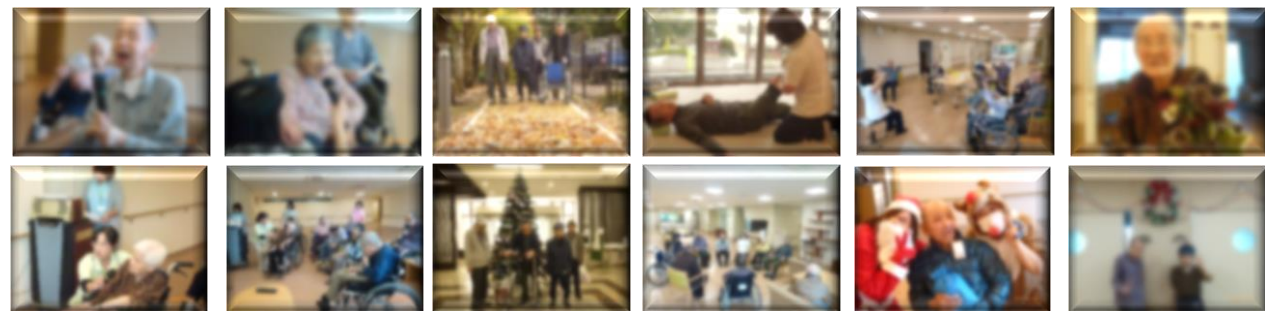

新職員紹介

新職員紹介

昨年の八月より介護職員として入職しました興津愛子と申します。入職前は病院の看護助手として勤務しており、施設での勤務は初めてになります。入職当時を振り返ると新しい施設で働ける嬉しさもあり、また少し不安もありましたが、現在はまだ完璧ではありませんが先輩方の支えも有り日々勉強しながら楽しく仕事をしています。今後入居者様が日々満足出来る様なケアを今までの経験を生かし一生懸命頑張っていきます。宜しくお願い致します。

3Fかえで 興津愛子



昨年十月一日より理学療法士として入職しました綿本碧と申します。私は相模原出身で生まれ育った地域の方々に少しでもお役に立ちたいと言う想いでこちらの施設での勤務を決めました。体を動かす事は体と心への良い刺激となります。ご自身の力を発揮する事で自信や前向きな気持ちを持って頂ける様お手伝いさせて頂きます。また、訓練の場が入居者の交流や楽しみの場にもなる様努めていきます。宜しくお願い致します。

理学療法士 綿本 碧



クリスマス会&ケーキバイキング



昨年12/19(土)に施設でクリスマス会とケーキバイキングを同時に行ないました。



医務室紹介

高齢化社会が到達し介護は身近な問題になりました。さて、わが特養ホーム「相模湖みどりの丘」では身体的・精神的に障害があり要介護3以上の判定を受けた方々が利用している施設です。まずはじめに、看護師は医師とのコンタクトを担う重要な役割があります。特に急変、体調不良時は適確に医師に情報を伝えなければなりません。また、日常は入居者一人ひとりの意向に沿った情報を報告し指示を受けます。ですから介護士との連携なくしては良いケアは出来ません。そして、介護施設が生活の場である事を理解し、精神面・身体面の幅広い医療の知識・技術を持つて柔軟に対応出来る能力が必要とされています。また、介護士に対し医療や看護の知識を指導し観察ポイントやどのような処置や工夫が必要か説明し協力を得る事で入居者の異常の早期発見に努め、安心して生活が送れるように心掛けております。私達は「入居者や介護士・その他のスタッフとの信頼関係や連携なくしては良いケア・サービスは提供出来ない」と思い、日々業務にあたりつております。



看護師の皆さんです。

